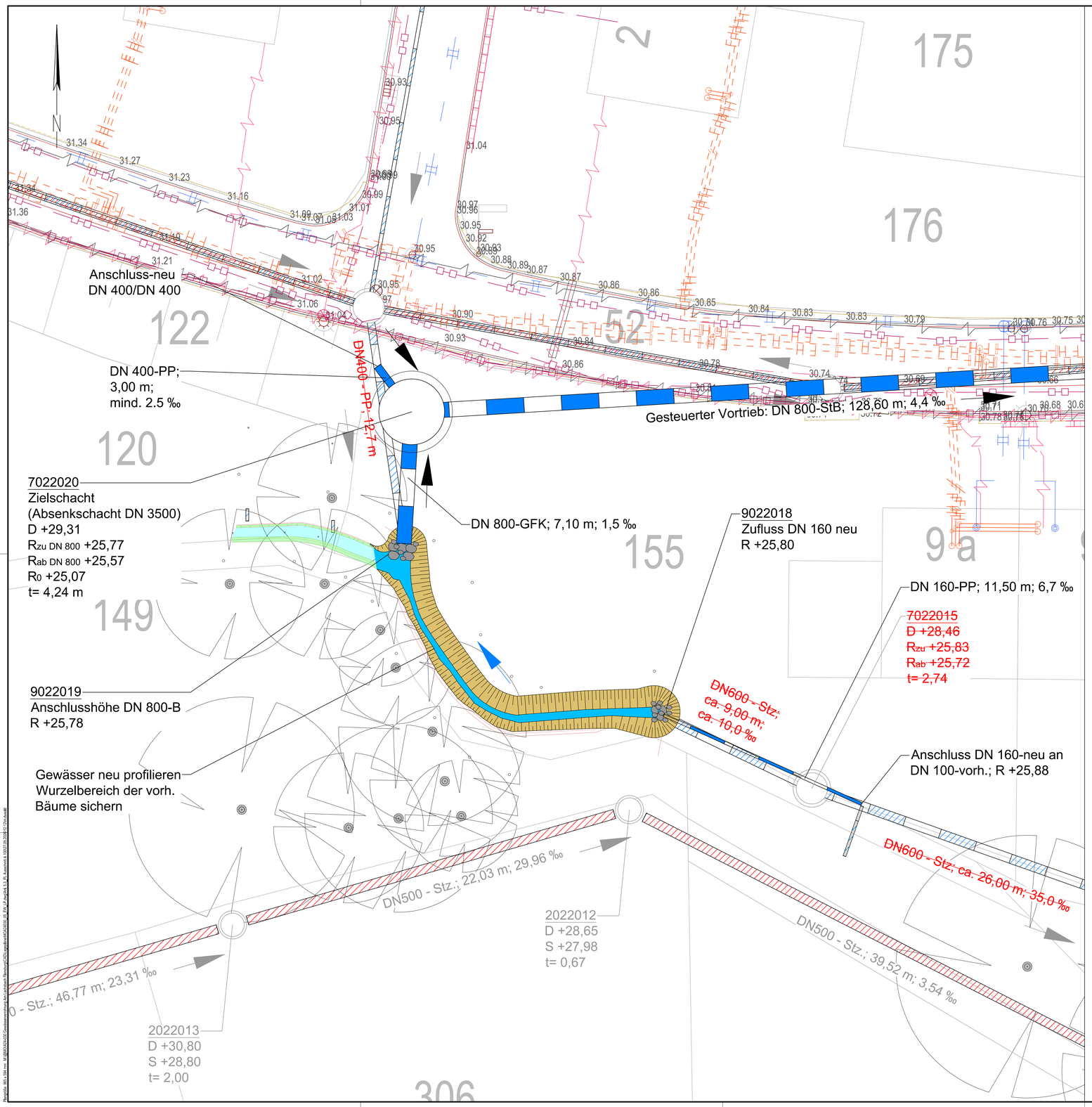

Ausführungshinweis:

Die im Ausführungsplan und im Leistungsverzeichnis gemachten Angaben über Deckel- und Sohlhöhen, Leitungsverläufe, Nennweiten und Materialien sind vor Baubeginn unbedingt an der Örtlichkeit zu prüfen. Dies betrifft insbesondere die Angaben zu den Rohrsohlenhöhen der Anschlussleitungen.

Im Falle von Unstimmigkeiten ist die örtliche Bauüberwachung unverzüglich zu informieren. Bei Abweichungen ist die Ausführung in Abstimmung mit M+O sowie dem Auftraggeber anzupassen.

Hinweis zu Arbeiten innerhalb des FFH-Gebietes:
Bei der Waldfläche östlich des Parkplatzes entlang der Mads-Clausen-Straße handelt es sich um ein Natura 2000-Gebiet, einem Flora-Fauna-Habitat-Gebiet (FFH). Arbeiten in diesem Bereich haben unter strenger Beachtung der Vorgaben des Landschaftspflegerischen Begleitplans und einer maximalen Reduzierung des Eingriffes in den Naturraum zu erfolgen.
Die Wahl der Arbeitsgeräte und des Bauverfahrens ist entsprechend anzupassen. Zusätzlich sind Maßnahmen zum Baum- und Wurzelschutz in Abstimmung mit einem baumpflegerischen Fachbetrieb erforderlich, um den Erhalt des Baumbestandes sicherzustellen!

Zur Ausführung freigegeben:
für das TBZ-Flensburg:

_____
(Herr Faßhauer, Herr Völzke)

VERMESSUNGSGRUNDLAGE			
VERMESSER	TBZ-Flensburg Abteilung 3.4 - Vermessung Schleswiger Str. 76 24941 Flensburg	STAND VOM	11.12.2024
		HÖHENSYSTEM	DHHN 92
		LAGESYSTEM	ETRS 89-GK

EINGEFÜGTE PLANUNTERLAGEN		
PLANINHALT	QUELLE / FACHPLANER	STAND VOM
RW-SW-Kanalkataster	TBZ Flensburg	2021

Maßstab 1 : 100

0 2 4 6 8 10 m

Legende

Bestand

Schmutzwasserhaltung
DN 250 - B, 39,00 m, 5,1 ‰
Nenndurchmesser Material; Haltungslänge; Gefälle (Fließrichtung)

Schachtnummer	047200090	047200100
Deckelhöhe	D+9,70	D+9,04
Sohlhöhe	S+7,29	S+6,51

Regenwasserhaltung verbleibt im Bestand
Regenwasserhaltung wird zurückgebaut oder verfüllt
Nenndurchmesser Material; Haltungslänge; Gefälle (Fließrichtung)

Planung

Schmutzwasserhaltung (nachrichtlich)
DN 300-Stz; 50,00 m; 4,0 ‰
Nenndurchmesser Material; Haltungslänge; Gefälle (Fließrichtung)

Schachtnummer	2425005-neu	2046106-neu
Deckelhöhe	D+30,29	D+30,26
Sohlhöhe	S+27,74	S+27,54

Regenwasserhaltung
DN 400-B; 48,00 m; 16,7 ‰
Nenndurchmesser Material; Haltungslänge; Gefälle (Fließrichtung)

Schachtnummer	047202070-neu	042602160-neu
Deckelhöhe	D+9,60	D+8,93
Sohlhöhe	R+8,10	R+6,65

/ Baum vorh. / entfällt oder Rückschnitt
Gewässer vorh.
Gewässer gepl.
Böschung Gewässer gepl.
QP10 Querprofile (s. Anl. 12.7)

Leitungsbestand nachrichtlich dargestellt

vorh. Strom
vorh. Strom, außer Betrieb
vorh. Gas
Schutzstreifen (b=6,00 m) der Gashochdruckleitung
vorh. Fernwärme
vorh. Trinkwasser
vorh. Trinkwasser, außer Betrieb
vorh. Telekommunikation

INDEX	ÄNDERUNG	GEZEICHNET	DATUM
B	Tieferlegung d. Vortriebsstrecke u. Vergrößerung d. Zielschachtes 7022020	Dusold	27.05.2026
A	Schachtnummern angepasst	Dusold	07.01.2026

BAUHERR
Technisches Betriebszentrum AöR
Schleswiger Straße 76, 24941 Flensburg

MASSNAHME
Verrohrung des Gewässers Lachsbach
und Neubau der RW-Kanalisation in der Mads-Clausen-Straße

PLANINHALT
Entwässerungslageplan Ausschnitt A

LEISTUNGSPHASE		MASSSTAB	PLAN-NR.	PROJEKT-NR.
Ausführungsplanung		1: 100	Anl. 5.3	A24-030
BEARBEITET	GEZEICHNET	DATUM	GEPRÜFT	VERFASST
Bartels	Dusold	03.12.2025	*09.12.2025* *gez. i.A. Angsten*	*11.12.2025* *gez. Armgort*

MASUCH + OLBRISCH
Ingenieurgesellschaft für das Bauwesen mbH
Gewerbering 2
22113 Oststeinbek b. Hamburg
Telefon 040 / 713004 (0)
Telefax 040 / 713004 10
Internet www.moingenieure.de
eMail mo@moingenieure.de

Projekt: 365.1.164 — M:\BIM\24A030 Gewässerverrohrung Am Lachsbach\Planung\CAD\Ausgaben\SCHAUTEN_05_RW_LP\Ang\Ang 5.3 Pl_Ausschnitt A 100\7022-2026-11-27-Ver.dwg